GLORIS
ZARCONE
KURUSAN
LE SAMOURAÏ NOIR
2 - DAIMYO
DELCOURT

PERSONNAGES

AKECHI Mitsuhide (1528-1582)

Général d'ODA Nobunaga à qui il doit son fief de Sakamoto. Il est connu pour sa culture, son goût de la poésie et de la cérémonie du thé.

ASAKURA Yoshikage (1533-1573)

Samouraï et daimyo d'Echizen. Il est rival et adversaire d'ODA Nobunaga, qui l'avait surnommé : O-Nuruyama (La montagne molle).

ASHIKAGA Yoshiaki (1537-1597)

Avant son accession au shogunat, il est religieux à Nara sous le nom de Gakkei.

AZAI Nagamasa (1545-1573)

Daimyo de la province d'Omi. Il est marié à la sœur d'ODA Nobunaga, dame Oichi no Kata. Ce clan est historiquement allié aux ASAKURA.

AZAI Oichi no kata (1547-1583)

Est la sœur d'ODA Nobunaga et l'épouse d'AZAI Nagamasa. Elle était réputée pour sa beauté et sa détermination.

Mariko Personnage fictif

Fille adoptive d'ODA Nobunaga.

TOKUGAWA Ieyasu (1543-1616)

Daimyo de la province de Mikawa, il est vassal d'Oda NOBUNAGA. Il est en conflit frontalier quasi permanent avec son redoutable voisin, TAKEDA Shingen.

ODA Nobunaga (1534-1582)

Daimyo (gouverneur militaire), dont les terres patrimoniales sont sises dans la province d'Owari. Il est le protecteur de Yasuke et historiquement vassal des ASAKURA.

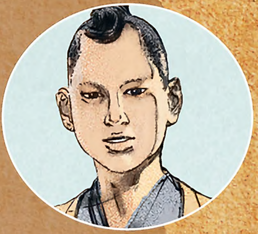

ODA Nobutada (1555-1582)

Fils aîné d'Oda Nobunaga, né de sa première concubine, IKOMA Kitsuno.

SHIBATA Katsuie (1522-1583)

Commandant samouraï au service d'ODA Nobunaga.

TAKEDA Shingen (1521-1573)

Daimyo des provinces de Shinano et de Kai. Il est considéré comme un des plus grands stratèges de son époque.

TOYOTOMI Hideyoshi (1537-1598)

Daimyo d'origine modeste, fils de fermier. Il doit son ascension sociale à Oda Nobunaga.

KURUSAN

LE SAMOURAÏ NOIR

2 - DAIMYO

SCÉNARIO
THIERRY GLORIS

DESSIN
EMILIANO ZARCONE

COULEUR
CYRIL SAINT-BLANCAT

DELCOURT

Merci à l'équipe, des "boys", pour ce bien bel album.
Thierry Gloris

Tutti i miei ringraziamenti per questo Tomo vanno a Cyril Saint-blancat.
Per vari motivi, il principale dei quali è sotto i vostri occhi.
Emiliano Zarcone

Dans la même série :
Tome 1 : *Yasuke*
Tome 2 : *Daimyo*

Des même auteurs, chez le même éditeur :
- *Champs d'honneur - Valmy*
- *Waterloo 1911* (trois volumes)

Du même scénariste, chez le même éditeur :
- *Champs d'honneur - Castillon* - dessin de Parma
- *Champs d'honneur - La Bérézina* - dessin de Mutti
- *Champs d'honneur - Camerone* - dessin de Mouclier
- *Champs d'honneur - Dunkerque* - dessin de Marcos
- *Cléopâtre, la Reine fatale* (quatre volumes) - coscénario de Marie Gloris, dessin de Mouclier
- *Le Codex angélique* (trois volumes et intégrale) - dessin de Bourgouin
- *La Grande Évasion - Dien Bien Phu* - dessin de Le Saëc
- *Isabelle, la louve de France* (deux volumes) - coscénario de Marie Gloris, dessin de Calderón
- *Meridia* (trois volumes) - dessin de Mouclier
- *Valois* (quatre volumes) - dessin de Calderon

Aux Éditions Drugstore :
- *Ainsi va la vie* - dessin de Charve

Aux Éditions Dupuis :
- *Bushido* (trois volumes) - dessin de Gorobeï
- *Wild West* (trois volumes) - dessin de Lamontagne

Aux Éditions Glénat :
- *Saint-Germain* (deux volumes) - dessin de Bergeron

Aux Éditions Soleil :
- *Aspic, détectives de l'étrange* (huit volumes et intégrales) - dessin de Lamontagne (tomes 1 à 4) et de Despujol (tomes 5 à 8)
- *Malgré nous* (quatre volumes et intégrale) - dessin de Terray
- *Souvenirs d'un elficologue* (trois volumes) - dessin de Bordier
- *Une génération française* (six volumes) - dessin de Ocaña (tomes 1 et 4), Garcia (tomes 2 et 5), Koehler (tome 3 et 6)

Aux Éditions Vents d'Ouest :
- *Missi Dominici* (trois volumes) - dessin de Dellac

RÉSUMÉ DU TOME PRÉCÉDENT

Fin du XVIe siècle, Yusuf, un esclave noir, débarque au Japon en tant que serviteur d'Alessandro Valignano, un jésuite italien. Oda Nobunaga, daimyo de la province d'Owari, fasciné par cet étranger à la peau d'ébène le rachète auprès de l'italien pour son amusement. Mais, très vite, se tisse une véritable relation d'amitié et de respect mutuel entre les deux hommes. Yusuf est renommé Yasuke et est initié à la culture japonaise.
Pendant ce temps, Nobunaga marche sur Kyoto et dépose le clan Miyoshi pour installer son allié Yoshiaki Ashikaga comme quinzième shogun. La puissance montante des Oda inquiète néanmoins le nouveau shogun qui commandite son assassinat par le biais de son rival, Yoshikage Asakura.
Yasuke sauve in extremis la vie de son maître. Pour le récompenser de sa fidélité, Nobunaga décide d'envoyer Yasuke auprès de Goro Mitsui pour qu'il soit initié à l'art du sabre et ainsi devenir samouraï. En attendant, Nobunaga n'a qu'un but : se venger des Asakura. Les combats font rage. Cependant, une trahison n'arrivant jamais seule, Nagamasa Azai, beau-frère de Nobunaga, choisit d'aider les Asakura. Le rapport de force bascule. Le clan Oda doit battre en retraite. Neuf mois plus tard, les troupes de Nobunaga sont assiégées mais tiennent bon, l'ennemi est cantonné aux frontières d'Owari et Yasuke revient maîtrisant la voie du bushido.

Éditeur : Thierry Joor

© 2022 Éditions Delcourt

Tous droits réservés pour tous pays
Dépôt légal : juin 2022. ISBN : 978-2-413-05221-0

Conception graphique : Studio Delcourt/Soleil

www.editions-delcourt.fr

TOUS ME CROIENT FROID ET INSENSIBLE, YASUKE.
C'EST FAUX.
J'AI TOUJOURS ÉTÉ SOUMIS À DES PASSIONS EXCENTRIQUES. L'UNE D'ELLES EST DE COLLECTIONNER DES OBJETS OU DES VÊTEMENTS VENUS D'OCCIDENT.
ET DE M'EN VÊTIR.
J'ACHÈTE D'AILLEURS TOUS CES ACCESSOIRES FORT CHERS AUX MARCHANDS PORTUGAIS ET ESPAGNOLS.
AS-TU DÉJÀ VU PAREIL USTENSILE ?!
JAMAIS, SEIGNEUR NOBUNAGA.
LES EUROPÉENS APPELLENT CELA UNE FOURCHETTE !

EST-CE UNE ARME ?
NON. ILS S'EN SERVENT POUR PIQUER LA VIANDE ET LA PORTER À LA BOUCHE. ILS SONT BIEN MOINS BARBARES QU'ILS N'Y PARAISSENT.
LA BIZARRERIE ME RAPPELLE QUE LA VIE EST ABSURDE. ELLE N'A DE SENS QUE CELUI QUE L'ON VEUT LUI DONNER.
J'AIME L'ÉTRANGETÉ DEPUIS MA PLUS TENDRE ENFANCE. CETTE MAROTTE M'A VALU, JEUNE, LE SURNOM DE " GRAND IMBÉCILE D'OWARI " ! HA ! HA ! HA !
MAÎTRE MITSUI NOMMERAIT CELA L'IMPERMANENCE.
HÉ ! HÉ ! LE VIEUX SOUDARD S'EST TOUJOURS PRIS POUR UN MOINE. QUE T'A-T-IL APPRIS D'AUTRE ?!
L'ART DE VOUS SERVIR PAR LE SABRE, SEIGNEUR NOBUNAGA. AINSI QUE QUELQUES RUDIMENTS DE SAGESSE SHINTOÏSTE, CONFUCIANISTE ET MÊME BOUDDHISTE.
QUE PEUX-TU M'EN DIRE ?
FAIRE FACE VOLONTAIREMENT À SA PROPRE MORT, C'EST APPRENDRE À CONQUÉRIR SES PEURS.
BELLES PAROLES. MAIS Y ES-TU PRÊT ?
LA FORTUNE M'A MIS SUR VOTRE ROUTE. JE NE SAIS PAS POURQUOI.
MAIS POUR LA PREMIÈRE FOIS DE MA VIE, J'AGIS SANS CRAINTE DE LA MORSURE DU FOUET OU DE LA COLÈRE D'UN DIEU ÉTRANGER.

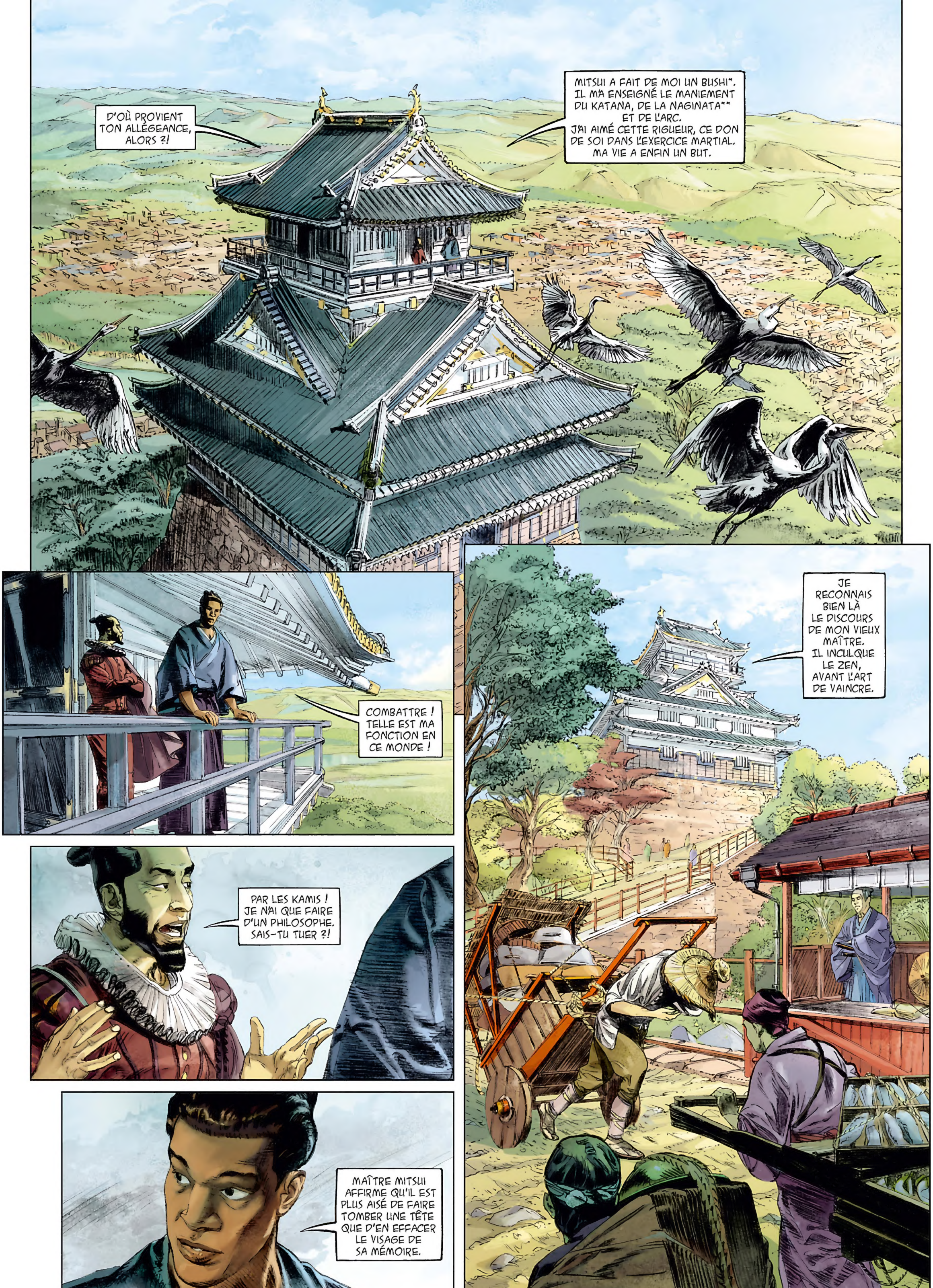

*GUERRIER
** ARME JAPONAISE, PROCHE DU FAUCHARD

... MAIS LE VRAI BUSHI EST CELUI QUI EST PRÊT À MOURIR À CHAQUE SECONDE DE SON EXISTENCE.
HAI.
GORO EST DÉCIDÉMENT UN INDÉCROTTABLE POÈTE.
SUIS-MOI, YASUKE.
CETTE ARMURE APPARTENAIT À UN SAMOURAÏ DU CLAN VAINCU DES ROKKAKU. JE L'AI GARDÉE COMME TROPHÉE.
C'ÉTAIT UN HOMME GROS ET GRAS. IL EST MORT EN ROULANT COMME UN TONNEAU !
ELLE TE PLAÎT ?
QUOI DONC ?!
LA CUIRASSE ! AHO* !
ELLE EST JOLIE.
JOLIE ?!
HA ! HA ! HA !

* IDIOT !

VOS RENFORTS SONT LES BIENVENUS, SEIGNEUR AZAI. CAR JE CRAINS DEVOIR RESTER ENCORE DE NOMBREUSES SEMAINES DEVANT CES FOUTUES MURAILLES.
LE CLAN ODA S'EST RECROQUEVILLÉ SUR SON DOMAINE PATRIMONIAL. IL S'ACCROCHE À CHAQUE ROCHER, À CHAQUE BRIN D'HERBE.
RIEN N'EST PLUS DANGEREUX QU'UNE BÊTE BLESSÉE.
LE PLUS RAISONNABLE SERAIT DE PROPOSER LA PAIX. OU AU MOINS UNE TRÊVE.
NOUS EN AVONS POUR DES ANNÉES À FAIRE TOMBER TOUS LEURS BASTIONS !
IL FALLAIT S'Y ATTENDRE, MON BEAU-FRÈRE EST IRASCIBLE.

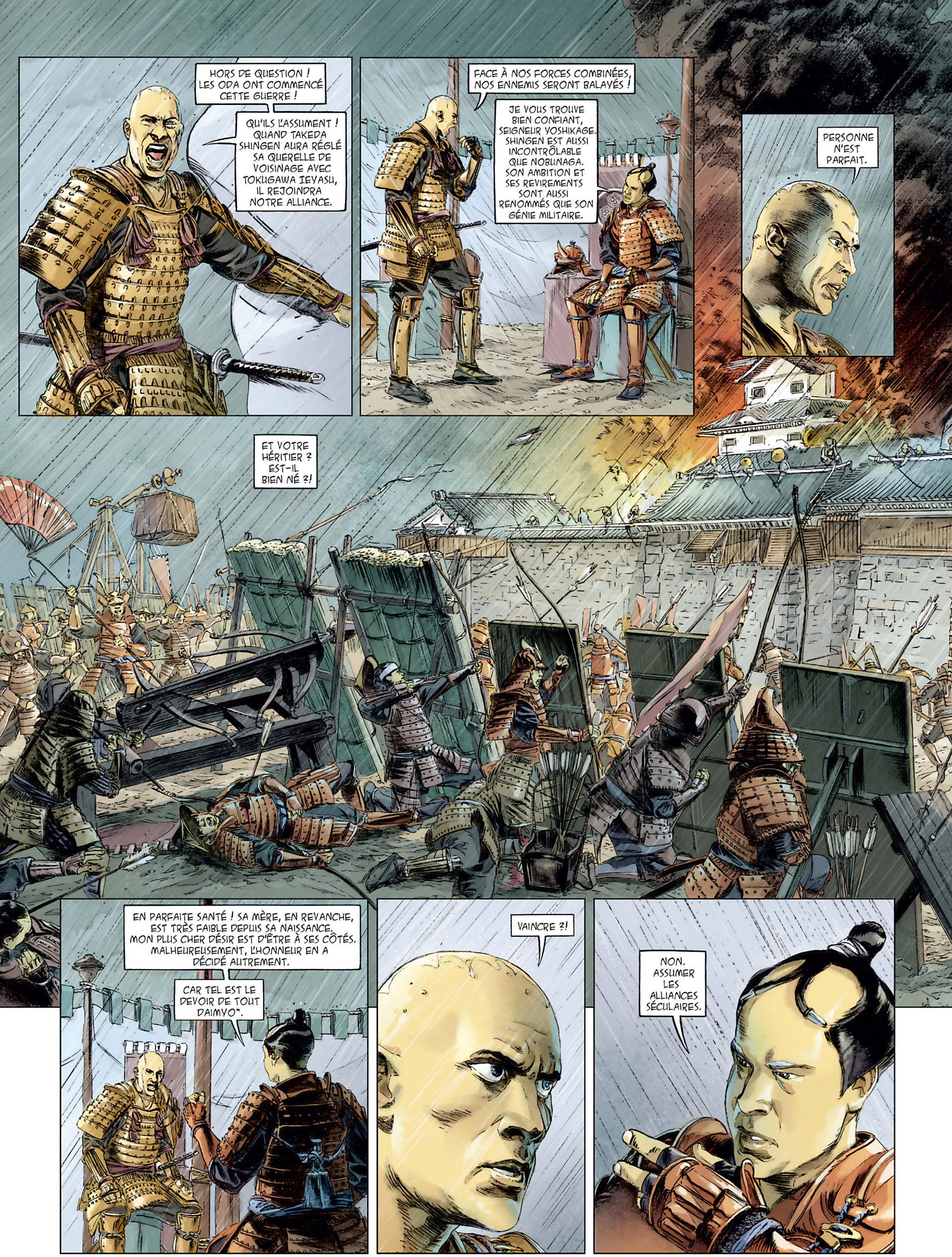
HORS DE QUESTION ! LES ODA ONT COMMENCÉ CETTE GUERRE !
QU'ILS L'ASSUMENT ! QUAND TAKEDA SHINGEN AURA RÉGLÉ SA QUERELLE DE VOISINAGE AVEC TOKUGAWA IEYASU, IL REJOINDRA NOTRE ALLIANCE.
FACE À NOS FORCES COMBINÉES, NOS ENNEMIS SERONT BALAYÉS !
JE VOUS TROUVE BIEN CONFIANT, SEIGNEUR YOSHIKAGE. SHINGEN EST AUSSI INCONTRÔLABLE QUE NOBUNAGA. SON AMBITION ET SES REVIREMENTS SONT AUSSI RENOMMÉS QUE SON GÉNIE MILITAIRE.
PERSONNE N'EST PARFAIT.
ET VOTRE HÉRITIER ? EST-IL BIEN NÉ ?!
EN PARFAITE SANTÉ ! SA MÈRE, EN REVANCHE, EST TRÈS FAIBLE DEPUIS SA NAISSANCE. MON PLUS CHER DÉSIR EST D'ÊTRE À SES CÔTÉS. MALHEUREUSEMENT, L'HONNEUR EN A DÉCIDÉ AUTREMENT.
CAR TEL EST LE DEVOIR DE TOUT DAIMYO*.
VAINCRE ?!
NON. ASSUMER LES ALLIANCES SÉCULAIRES.

* SEIGNEUR.

* SABRES DE BOIS.

PEUT-ÊTRE VEUT-IL UN AMI ? OU UNE NOUVELLE PIÈCE DANS SON CABINET DES CURIOSITÉS ?
TLANK
TLANK
NUL NE LE SAIT, MARIKO.
KLANK
MAIS IL FAUT AVOUER QU'HORMIS SA COULEUR DE PEAU INHABITUELLE, YASUKE EST UN FORT BEL HOMME.
TLANK
KLANK
ET UN GUERRIER ENCORE PLUS IMPRESSIONNANT.
TLANC
TLINK
VERDICT ?!
CRRR
SWISHH
UNE MERVEILLE !

* GARDE DU SABRE JAPONAIS

MES VASSAUX M'OBÉISSENT CAR JE LEUR AI OCTROYÉ DES TERRES ET DES CHÂTEAUX.
TOI, YASUKE, TU VAS ME SERVIR LOYALEMENT CAR JE VAIS T'OFFRIR UN BIEN BEAUCOUP PLUS PRÉCIEUX.
TA DIGNITÉ D'HOMME.
MA VIE, TOUT ENTIÈRE, VOUS APPARTIENT.
GORO MITSUI A FAIT DE TOI UN BUSHI* PAR LES COUPS ET LA SUEUR.
PAR CETTE LAME VÉNÉRABLE ET ANCIENNE, JE T'ÉLÈVE AU RANG DE SAMOURAÏ, YASUKE.
SERS-MOI FIDÈLEMENT ET JAMAIS PLUS PERSONNE NE TE TRAITERA EN ESCLAVE...
ET ENCORE MOINS EN ANIMAL.

* GUERRIER.

* DIVINITÉS JAPONAISES.

SEIGNEUR TOKUGAWA IEYASU !
COMMENT SE PORTE MON VASSAL PRÉFÉRÉ ?
FATIGUÉ. CE VIEUX RENARD DE TAKEDA SHINGEN NE CESSE DE TESTER MES DÉFENSES. POUR L'INSTANT, IL NE SEMBLE PAS DÉCIDÉ À UNE OFFENSIVE MAJEURE.
MON PRINCIPAL SOUCI EST D'ÉLIMINER LES DERNIERS MONASTÈRES REBELLES IKKO. MAIS C'EST JUSTE UNE QUESTION DE TEMPS.
FORT BIEN. LE MOMENT VENU, JE COMPTE SUR TES FORCES POUR M'ÉPAULER FACE À LA COALITION AZAI-ASAKURA.
MON ALLÉGEANCE EST SANS FAILLE ! QUE LES KAMIS M'EN SOIENT TÉMOINS.
JE N'EN AI JAMAIS DOUTÉ, IEYASU. MARCHONS UN PEU.
LES PROCHAINS MOIS SERONT CRUCIAUX. POUR L'INSTANT, JE LAISSE CET IMBÉCILE D'YOSHIKAGE ASAKURA SE CASSER LES DENTS SUR MES FORTERESSES DE FRONTIÈRE. C'EST UNE MONTAGNE MOLLE. IL N'A RIEN D'UN CHEF !
PENDANT CE TEMPS, DANS L'OMBRE, JE RECONSTITUE MES TROUPES.
LA RUMEUR BRUISSE QUE VOUS AVEZ UN NOUVEAU SAMOURAÏ.
UN SOLDAT GIGANTESQUE À LA PEAU NOIRE !
AH, AH ! DÉSOLÉ. YASUKE N'EST PAS ICI. JE L'AI ENVOYÉ S'ENDURCIR SUR LA LIGNE DE FRONT.

UN GUERRIER N'EST RIEN S'IL NE CONNAÎT PAS LE GOÛT DU SANG.
MAIS C'EST UNE TOUT AUTRE PERSONNE QUE JE VEUX TE PRÉSENTER.
?
TU CONNAIS DÉJÀ MA FILLE ADOPTIVE, MARIKO. À SON CÔTÉ SE TIENT TOKUHIME, L'ENFANT QUE J'AI EUE DE KITSUNO, MA PREMIÈRE CONCUBINE.
N'EST-ELLE PAS RAVISSANTE ?!
MAGNIFIQUE, MON SEIGNEUR.
BIEN. ELLE DOIT AVOIR LE MÊME ÂGE QUE TON FILS AÎNÉ.
NOBUYASU ?! POURQUOI ME PARLER DE LUI ?
IL N'Y A PAS MEILLEURE ALLIANCE QUE CELLE SCELLÉE PAR UN PACTE FAMILIAL.
UN MARIAGE ?
OUI. NOUS POURRONS LE CÉLÉBRER AU PRINTEMPS PROCHAIN.
CE SERAIT UN IMMENSE HONNEUR, MAIS...
MAIS ?
ILS SONT JEUNES. ET SURTOUT MON ÉPOUSE, DAME TSUKIYAMA, EST FÉROCEMENT ATTACHÉE À SON PREMIER-NÉ. LUI FAIRE ENTENDRE RAISON RISQUE D'ÊTRE... COMPLEXE !
HA, HA ! IL N'EST JAMAIS BON QU'UNE FEMME SE MÊLE DE POLITIQUE. MAIS JE COMPRENDS TES CRAINTES. SEUL, LES NUITS D'HIVER SONT FROIDES ET TRISTES...
SOIT ! FAISONS SE RENCONTRER NOS ENFANTS. LES INARI DÉCIDERONT.

LA MORT EST LA MAÎTRESSE JALOUSE DU SAMOURAÏ.
ELLE L'ACCOMPAGNE À CHACUN DE SES PAS.
À CHAQUE COMBAT ...
... LUI SOURIANT À CHAQUE VICTOIRE...
... TOUT EN LUI MURMURANT À L'OREILLE QU'UN JOUR SON TOUR VIENDRA...
OD-AAAAH !!!
... QU'UN JOUR, ELLE L'ENLACERA DE SON ÉTREINTE GLACÉE.

MAIS CETTE HEURE EST ENCORE LOIN. TANT QUE J'AURAI LA FORCE DE SOULEVER MON TACHI, JE VIVRAI...
PAR LE FER ET LE SANG.
PLANTEZ CES TÊTES SUR DES PIQUES TOUT AU LONG DE NOS FRONTIÈRES ! QUE CELA SERVE D'AVERTISSEMENT À CEUX QUI SUIVRONT.
HAI.
LE SEIGNEUR ODA M'A ORDONNÉ DE VERROUILLER LES COLS QUI PARSÈMENT CES MONTAGNES.
MOI VIVANT, PERSONNE NE PASSERA.
AU DÉPART, SURPRIS, LES BUSHIS* ONT RENÂCLÉ À OBÉIR. PUIS, JE LES AI GUIDÉS AU CŒUR DE L'ENFER DES COMBATS...
... ET RAMENÉS !
DEPUIS, TOUS ONT OUBLIÉ LA COULEUR DE MA PEAU.

* GUERRIERS.

LA VIE DE SOLDAT EST BEAUCOUP PLUS MORNE ET ENNUYEUSE QUE JE NE L'AURAIS CRU.
LES SAISONS SE SUCCÈDENT, À ATTENDRE UN ENNEMI INVISIBLE.
POURTANT, IL EST TOUT AUTOUR DE MOI.
PRÊT À ME TRANCHER LA GORGE À LA MOINDRE FAIBLESSE.
LES EMBUSCADES SONT FRÉQUENTES, VIOLENTES, ACHARNÉES.
CELA RESSEMBLE À LA GUERRE.
MAIS CE NE SONT QUE DES ESCARMOUCHES.
LES GRANDES AFFAIRES DE CE MONDE SE RÈGLENT BIEN LOIN D'ICI.

* SURNOM MÉLIORATIF D'HIDEYOSHI : SOLEIL BIENFAITEUR. ** IDIOT. *** GOUVERNEUR. **** TÊTE DE SINGE.

PERSONNE !
VLAM
PERSONNE NE SE MOQUE DE MOI !
TUNK
TUN
TUNK
JAMAIS !
JAMAIS !
JAMAIS !
JAMAIS !
DÉVERROUILLEZ LES PORTES !
LAISSONS LE SOLEIL BIENFAITEUR ENTRER ET RÉCHAUFFER NOS CŒURS...
PLUS TARD.
SES ESPIONS L'ONT INFORMÉ QUE YOSHIKAGE ASAKURA SERA À QUELQUES LIEUES D'ICI DANS TROIS JOURS. NOUS AVONS ORDRE DE L'ÉLIMINER.
NOBUNAGA NE M'A PAS ENVOYÉ DANS CE TROU À RATS POUR T'ÉPAULER, MAIS POUR ACCOMPLIR UNE MISSION SPÉCIALE.
NOUS ?!
OUI ! LE MAÎTRE TIENT À NOUS ASSOCIER. VA SAVOIR POURQUOI ! ENCORE UNE DE SES LUBIES.
KLIK KLIK
KLIK

AVEC UN NOMBRE RESTREINT DE NOS MEILLEURS BUSHIS, NOUS REMONTERONS LA RIVIÈRE.
LE PLAN EST SIMPLE.
L'OCCASION EST UNIQUE. ELLE DOIT ÊTRE SAISIE.
NOUS SERONS EN PLEIN TERRITOIRE ENNEMI. LA FURTIVITÉ ET LA SURPRISE SERONT NOS SEULS ATOUTS.
NOUS FRAPPERONS VITE ET FORT...
URGH !
... AVANT QUE NOS ADVERSAIRES N'AIENT LE TEMPS DE RÉAGIR.
UNE FOIS DANS LES BÂTIMENTS, NOUS FERONS UN PRISONNIER. PLUTÔT UN DOMESTIQUE.
YOSHIKAGE ASAKURA ! CONDUIS-NOUS À LUI.
PRÊTS ?!

* MERDE. ** SINGE. *** NOIR.

CLANG
SLASH
AAAHR
SCHLAS
KLUN
PAS D'INQUIÉTUDE.
MON COUP DE GRÂCE SERA RAPIDE !
QUE... ?!
SWIIING
AARGH

SWIIISH
AAHR
CLANG
SLASH
AAHG
SLASH
SLASH
ARGH
SLASH
FINISSEZ-LE !
CRAAASH

KRAAK
TLOC
NHRAH...
TLAC
AAAAR
SPLASH
BLESSÉ COMME IL EST, KURO N'EN RÉCHAPPERA PAS. ET HIDEYOSHI ?!
IL A RÉUSSI À S'ÉCHAPPER. NOS HOMMES SONT À SES TROUSSES.
DÉBUSQUEZ-LE !
ET RAMENEZ-MOI SA TÊTE !!

* GÂTEAU À BASE DE RIZ GLUANT. ** THÉ VERT MOULU.

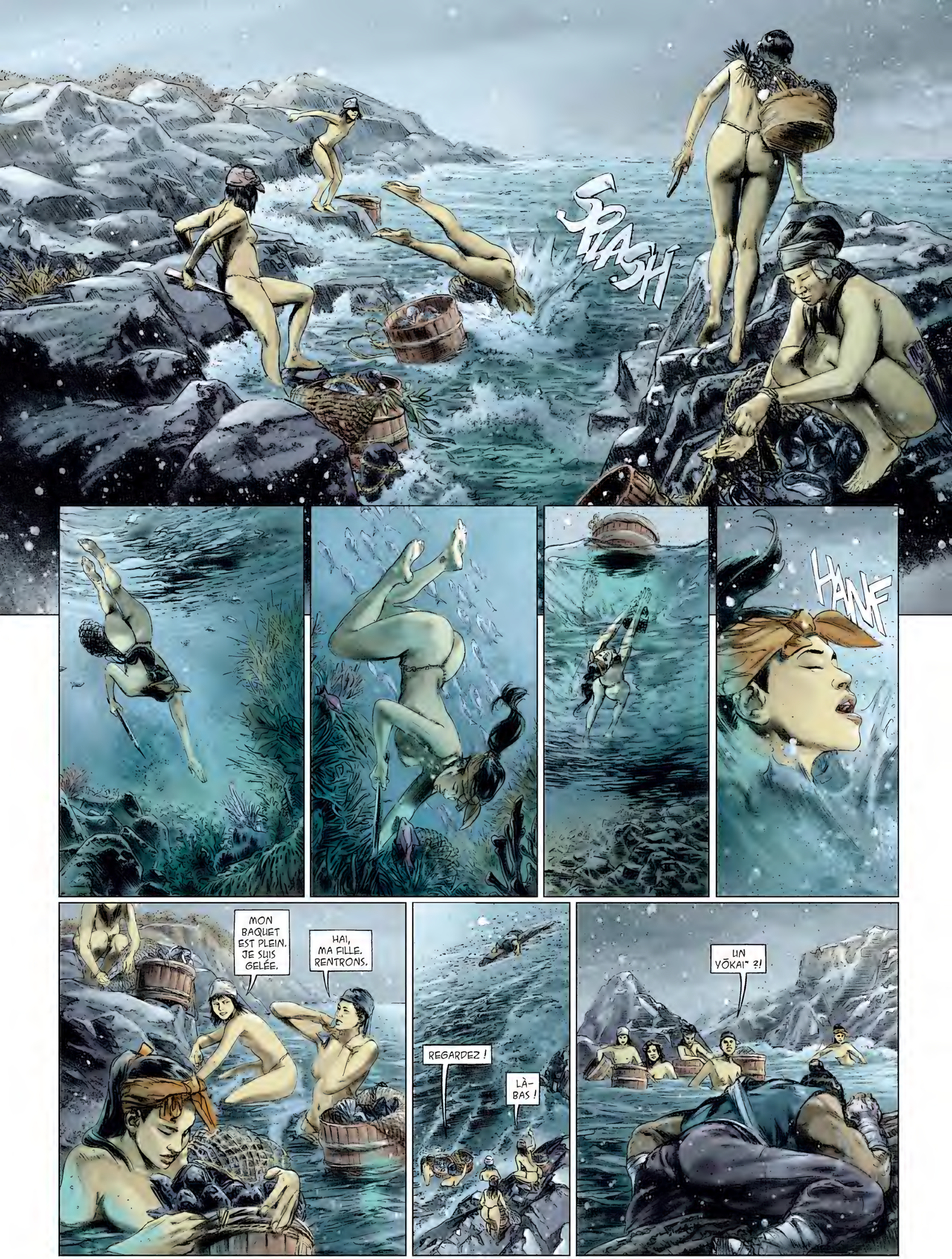
SPLASH
HANF
MON BAQUET EST PLEIN. JE SUIS GELÉE.
HAI, MA FILLE. RENTRONS.
REGARDEZ !
LÀ-BAS !
UN YŌKAI* ?!

* UN MONSTRE.

QUI... QUI ÊTES-VOUS ?!
NOUS SOMMES DES AMA, DES PÊCHEUSES DE COQUILLAGES.
DEPUIS QUAND SUIS-JE INCONSCIENT ?
TROIS JOURS. NOUS AVONS SOIGNÉ VOS BLESSURES DU MIEUX QUE NOUS AVONS PU.
JE SUIS AIKA. LÀ, IL Y A HIMEKA, MA TANTE...
FUKUYO, MA MÈRE...
SHIMA, MA COUSINE... ET MA GRAND-MÈRE, MIE.

* OGRE JAPONAIS.

NOUS N'AVONS VU AUCUN ÉTRANGER, ICI. ET ENCORE MOINS À LA PEAU NOIRE !
LE SEIGNEUR YOSHIKAGE OFFRE UNE RÉCOMPENSE.
QU'IL SOIT RETROUVÉ MORT OU VIF !
NOUS VOUS INFORMERONS AU MOINDRE FAIT INHABITUEL.
ALORS... ?!
RIEN ! HORMIS CES BOURRICHES D'HUÎTRES.
EMPORTEZ-LES ! CELA AMÉLIORERA L'ORDINAIRE.
NON ! ELLES REPRÉSENTENT PLUS D'UNE SEMAINE DE LABEUR !
TAIS-TOI, AIKA !
EXCUSEZ-LA, MESSIRE. CE N'EST QU'UNE ENFANT ÉCERVELÉE.
APPRENDS-LUI À TENIR SA LANGUE, VIEILLE FEMME. MA PATIENCE EST LIMITÉE.
SOYEZ HEUREUSES DE CONSERVER VOS VIES !
POUR CETTE FOIS !

MERCI DE N'AVOIR RIEN DIT.
BOUDDHA SOIT LOUÉ. ILS NE T'ONT PAS TROUVÉ.
COMMENT ÇA VA ?!
JE CRAINS D'AVOIR ROUVERT MES BLESSURES.
NNH...
AIDEZ-MOI !
IL EST PLUS LOURD QU'UN BŒUF !
CHAQUE JOUR, LE COURAGE DE CES FEMMES M'IMPRESSIONNE. ELLES PLONGENT DANS UNE EAU GLACÉE POUR EN EXTRAIRE À PEINE DE QUOI SURVIVRE.
LEUR GÉNÉROSITÉ EST SANS PAREILLE.
ELLES M'ONT ACCUEILLI ET ONT PARTAGÉ LEUR QUOTIDIEN SANS RIEN DEMANDER EN RETOUR.

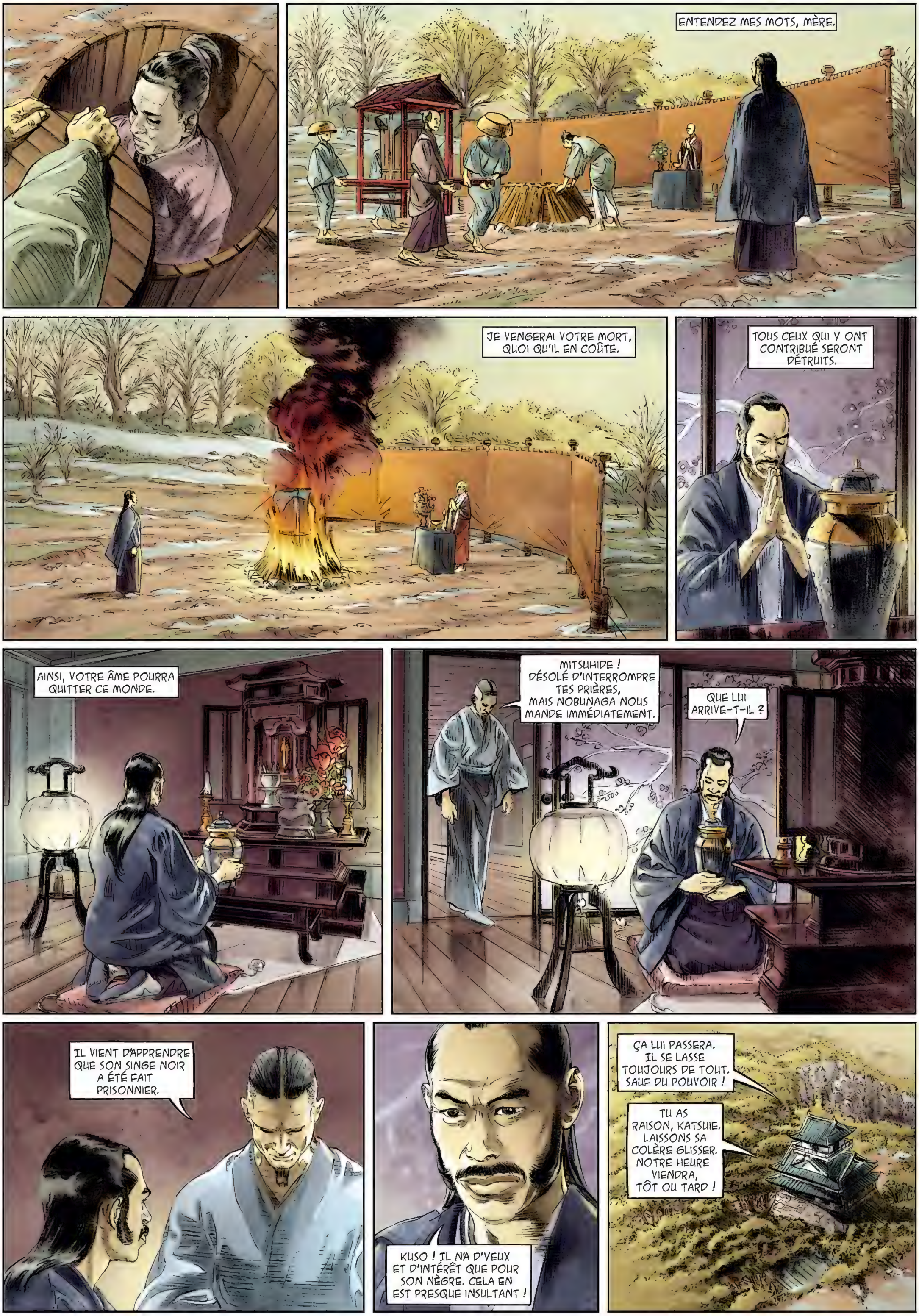
ENTENDEZ MES MOTS, MÈRE.
JE VENGERAI VOTRE MORT, QUOI QU'IL EN COÛTE.
TOUS CEUX QUI Y ONT CONTRIBUÉ SERONT DÉTRUITS.
AINSI, VOTRE ÂME POURRA QUITTER CE MONDE.
MITSUHIDE ! DÉSOLÉ D'INTERROMPRE TES PRIÈRES, MAIS NOBUNAGA NOUS MANDE IMMÉDIATEMENT.
QUE LUI ARRIVE-T-IL ?
IL VIENT D'APPRENDRE QUE SON SINGE NOIR A ÉTÉ FAIT PRISONNIER.
KUSO ! IL N'A D'YEUX ET D'INTÉRÊT QUE POUR SON NÈGRE. CELA EN EST PRESQUE INSULTANT !
ÇA LUI PASSERA. IL SE LASSE TOUJOURS DE TOUT, SAUF DU POUVOIR !
TU AS RAISON, KATSUIE. LAISSONS SA COLÈRE GLISSER. NOTRE HEURE VIENDRA, TÔT OU TARD !

DEUX SEMAINES PLUS TARD.
POURQUOI TA PEAU EST NOIRE, YASUKE ?
POURQUOI LE PELAGE DU RENARD EST ROUX ?
EUH... JE NE SAIS PAS. LES DIEUX L'ONT VOULU AINSI ?!
C'EST LA MEILLEURE RÉPONSE QUE J'AIE JAMAIS ENTENDUE, AIKA.
QU'EST-CE QUE TU VAS FAIRE, YASUKE ? NOUS QUITTERAS-TU ?
JE VAIS MIEUX. D'ICI QUELQUES JOURS, JE PARTIRAI.
IL EST TEMPS !
TU MANGES PLUS QU'UN OURS !
F'HU ! F'HU !
MAIS...
F'HU ! F'HU ! F'HU !
JE REMBOURSERAI TOUT !
NE NOUS INSULTE PAS !
NOUS NE SOMMES PAS DES MENDIANTES !
MA CONTRIBUTION À NOTRE VIE COMMUNE EST DÉRISOIRE.
JE N'AURAI JAMAIS ASSEZ D'UNE VIE POUR LES REMERCIER.

ICI, LA VIE EST SIMPLE, LOIN DU CHAOS DU MONDE.
J'AIME CETTE VIE DE DÉNUEMENT, OÙ CHAQUE GESTE A SON IMPORTANCE.
OÙ CHAQUE RIRE EST UNE VICTOIRE SUR LA VIE.
CE PAYS EST DANS MON CŒUR.

TU POURRAIS RESTER. T'INSTALLER AVEC NOUS.
JE SERAI TOUJOURS UN ÉTRANGER, ICI. IMPOSSIBLE DE ME CACHER.
JE DOIS RETOURNER AUPRÈS DE MON SEIGNEUR. AINSI, NOUS SERONS TOUS EN SÉCURITÉ.
PARLE POUR TOI, YASUKE ! LES AZAI SONT COMME DES LOUPS. ILS NOUS SUCERONT LE SANG JUSQU'À CE QUE MORT S'ENSUIVE.
NE T'INQUIÈTE PAS. JE REVIENDRAI VOUS LIBÉRER AVEC UNE ARMÉE.
TES RONFLE-MENTS VONT ME MANQUER.
MAMAN !
QUI ?! QUI A FAIT ÇA ?!
SEULE LA MORT RÉCOMPENSE LES TRAÎTRES ! TUEZ LA GAMINE ET MAÎTRISEZ LA CRÉATURE !
AIKA ! FUIS !!

CRAAASH
SLAASH
SLASH
VLARCH
HVN
STUMP
KUSO ! HEUREUSEMENT QU'IL N'AVAIT NI ARMURE, NI KATANA. CET ANIMAL EST PLUS FÉROCE QU'UN DÉMON !
RAAAH
ATTACHEZ-LE SOLIDEMENT. NOUS ALLONS LE RAMENER VIVANT À YOSHIKAGE. IL SAURA ÊTRE GÉNÉREUX.
ET POUR LA FILLE QUI A FILÉ ?!
INUTILE DE PERDRE DU TEMPS. NOTRE MISSION EST REMPLIE. RENTRONS !

SLASH
LE FOUET N'A PAS RÉUSSI À BRISER MON CORPS.
SLASH
ALORS YOSHIKAGE A DÉCIDÉ DE BRISER MON ESPRIT...
PLIC
PLIC
... PAR LE SUPPLICE CHINOIS DE LA GOUTTE D'EAU.
ENCHAÎNÉ DANS CETTE CAVE SANS LUMIÈRE, J'AI PERDU LA NOTION DU TEMPS.
PLIC
MA RAISON S'ÉVANOUIT ÉGALEMENT PEU À PEU.
PLIC
PLIC
ALORS, JE ME RÉFUGIE DANS MES SOUVENIRS. ILS ME DONNENT LA FORCE DE NE PAS SOMBRER.
DE QUEL BOIS ES-TU FAIT, KURO ?! N'IMPORTE QUEL HOMME SERAIT DÉJÀ DEVENU FOU.
QUEL ÊTRE EN TORTURE UN AUTRE S'IL N'A RIEN À APPRENDRE DE LUI ? UN FOU ? UN SADIQUE ? UN LÂCHE ?

PLIC
PLIC
TU AS L'ESPRIT ENCORE BIEN VIF POUR UN MORIBOND. HA ! HA ! HA !
JE N'AI RIEN DE PERSONNEL CONTRE TOI, KURO. C'EST NOBUNAGA QUE JE VEUX ATTEINDRE.
MON MAÎTRE N'A QUE FAIRE DE MOI. JE NE SUIS RIEN D'AUTRES QU'UN SAMOURAÏ.
PLIC
TU ES BIEN PLUS QUE ÇA. TU ES SON JOUET. SES ESPIONS L'INFORMENT DE CE QUE TU SUBIS. SON IMPUISSANCE LE REND ENRAGÉ. IL VA COMMETTRE DES ERREURS. IL VA SORTIR DE SA RÉSERVE ET BOUGER SES TROUPES.
FOUTAISE. NOBUNAGA N'AIME NI N'A BESOIN DE PERSONNE.
PLIC
CERTES. MAIS SON ORGUEIL EST DÉMESURÉ. IL NE SUPPORTE PAS QU'UN AUTRE S'AMUSE AVEC SA CRÉATURE. HÉ ! HÉ ! QUAND LA RAISON T'AURA QUITTÉ, JE TE METTRAI EN CAGE DANS LA COUR DE MON CHÂTEAU. TU SERAS L'ATTRACTION, NU ET GROGNANT DANS TA LANGUE BARBARE, POUR TOUS LES ENFANTS À LA RONDE. ILS TE JETTERONT DES PIERRES EN RIANT !
EN T'HUMILIANT, C'EST TOUT LE CLAN ODA QUE JE TRAÎNERAI DANS LA BOUE.
LE DÉSHONNEUR SERA TOTAL ! HA ! HA ! HA !

DE MON PÈRE, JE N'AI GUÈRE DE SOUVENIR.
HORMIS NOTRE PREMIÈRE ET UNIQUE CHASSE EN COMMUN.
C'ÉTAIT LE CHEF DE LA TRIBU. JE N'ÉTAIS QU'UN ENFANT MALINGRE.
MAIS FACE À LA NATURE, LA PROIE N'EST PAS TOUJOURS CELLE QUE L'ON CROIT.
L'HOMME NE MAÎTRISE PAS SA DESTINÉE. LES DIEUX JOUENT AVEC NOUS.
ET ILS SE PLAISENT À NOUS FAIRE SOUFFRIR. LA SEULE RÉPONSE POSSIBLE EST DE LUTTER AVEC COURAGE CONTRE L'ADVERSITÉ.
CAR LE COMBAT EST LE SEUL MOYEN POUR UN HOMME DE SE TENIR SUR SES DEUX JAMBES. TELLE FUT L'UNIQUE LEÇON QUE ME LÉGUA MON PÈRE.

PLIC
PLIC
PLIC
PLIC
YASUKE !
YASUKE !
YASUKE !
PLIC
PLIC
AIKA ?!
QUE... QUE FAIS-TU LÀ ?
JE SUIS VENUE TE SAUVER, AHO* ! CELA FAIT DES SEMAINES QUE JE TRAVAILLE ICI, COMME DOMESTIQUE.
ME FAIRE EMBAUCHER A ÉTÉ FACILE. CONCEVOIR UN PLAN D'ÉVASION, BEAUCOUP MOINS.
POURQUOI M'AIDER ?
CES CHIENS D'ASAKURA ONT MASSACRÉ TOUTE MA FAMILLE. JE N'AI PLUS QUE TOI, YASUKE. PLUS QUE TOI !
MERCI.

*IDIOT

UNE EMBARCATION NOUS ATTEND EN BAS DES REMPARTS.
NOUS AVONS DIX MINUTES AVANT LA PROCHAINE PATROUILLE. TU TE SENS ASSEZ FORT ?
JE POURRAIS TE PORTER SUR MON DOS.
ALERTE ! LE PRISONNIER S'ÉVADE !!

* PRINCIPE D'IMPERMANENCE.

* SOURCE D'EAU CHAUDE.

CELA FAISAIT DES MOIS QUE JE N'AVAIS PAS REVU MARIKO.
J'EN AVAIS PRESQUE OUBLIÉ SON EXISTENCE.
MAIS PAS SA BEAUTÉ.
SEUL EXISTE L'INSTANT.
ET IL ME REND HEUREUX.
TOUT EST CALME. NOUS POUVONS MANGER EN TOUTE QUIÉTUDE.
TU TE SERS PARFAITEMENT DE TES BAGUETTES, YASUKE. MON ÉLÈVE A BIEN GRANDI. JE SUIS FIÈRE.
JE NE SUIS PLUS LE MÊME HOMME. JE N'AI PLUS PEUR DE MES DÉSIRS.

F'HU ! F'HU ! F'HU !
MON PÈRE T'APPRÉCIE BEAUCOUP, YASUKE. AS-TU DÉJÀ SONGÉ À LUI DEMANDER UNE ÉPOUSE ?
NON. TOUTE MON ÉNERGIE EST CONSACRÉE À LE SERVIR. JE N'AI PAS LE TEMPS POUR LES FUTILITÉS.
AH ?! MARIKO M'A POURTANT AFFIRMÉ QUE TOUS LES HOMMES AVAIENT BESOIN DE RENCONTRES SUR L'OREILLER. TU PRÉFÈRES LES GARÇONS ? JE SAIS QUE CERTAINS HOMMES ONT CES GOÛTS-LÀ.
NON. J'AIME L'ODEUR DES FEMMES. IL N'Y A RIEN DE PLUS DOUX. MAIS POUR L'INSTANT, AUCUNE D'ENTRE ELLES N'A RÉUSSI À OCCUPER MON ESPRIT. HORMIS UNE.
QUI EST-ELLE ?!
TOKUHIME ! CETTE QUESTION EST TRÈS INDÉLICATE !
LA PERSONNE EN QUESTION SE RECONNAÎTRA.
QUELQUES JOURS PLUS TARD.
BIENVENUE, AU NOM DE TOUTE LA MAISON TOKUGAWA.
J'ESPÈRE QUE CETTE ENTREVUE SERA BÉNÉFIQUE...
... POUR TOUS LES INTERVENANTS.

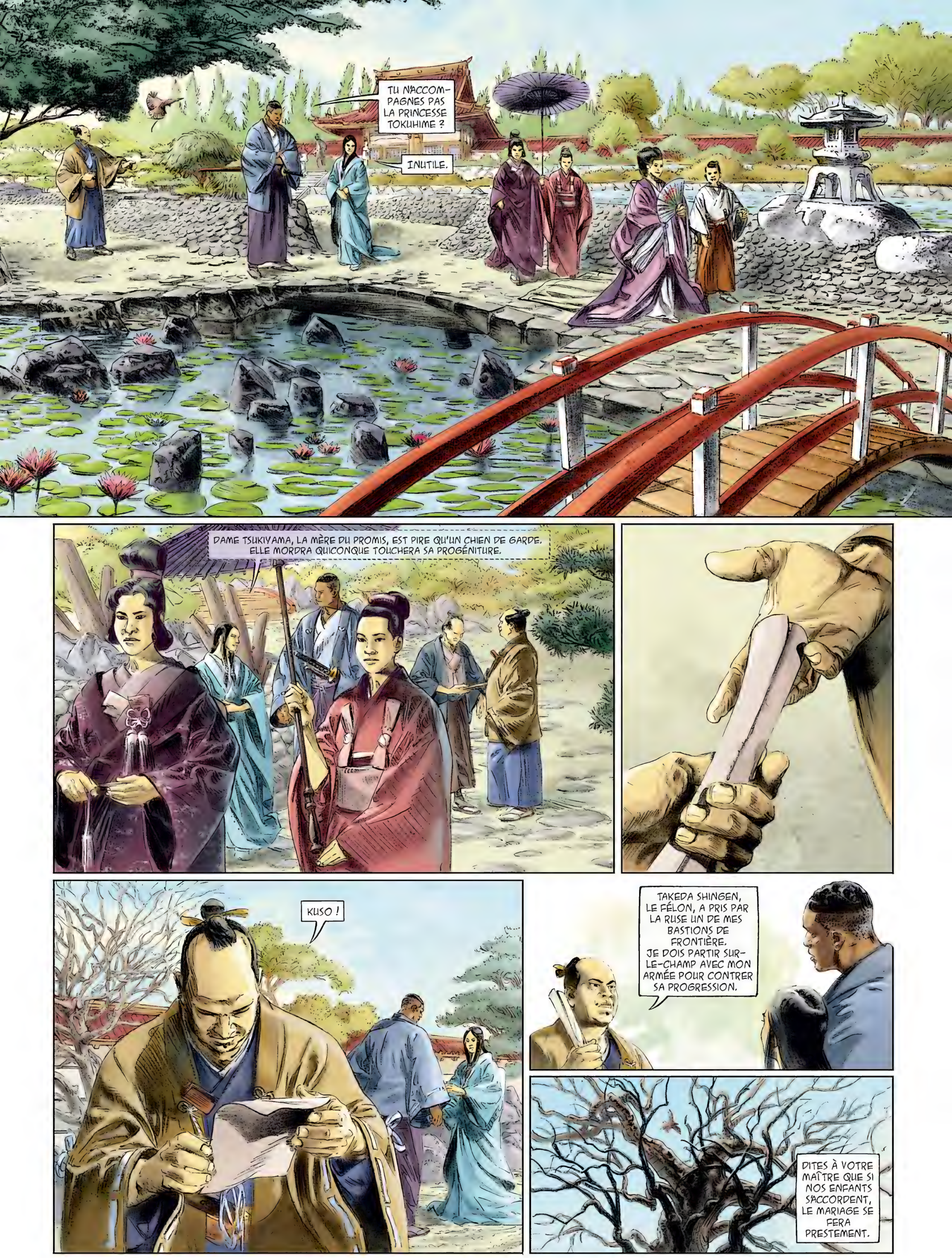
TU N'ACCOMPAGNES PAS LA PRINCESSE TOKUHIME ?
INUTILE.
DAME TSUKIYAMA, LA MÈRE DU PROMIS, EST PIRE QU'UN CHIEN DE GARDE. ELLE MORDRA QUICONQUE TOUCHERA SA PROGÉNITURE.
KUSO !
TAKEDA SHINGEN, LE FÉLON, A PRIS PAR LA RUSE UN DE MES BASTIONS DE FRONTIÈRE. JE DOIS PARTIR SUR-LE-CHAMP AVEC MON ARMÉE POUR CONTRER SA PROGRESSION.
DITES À VOTRE MAÎTRE QUE SI NOS ENFANTS S'ACCORDENT, LE MARIAGE SE FERA PRESTEMENT.

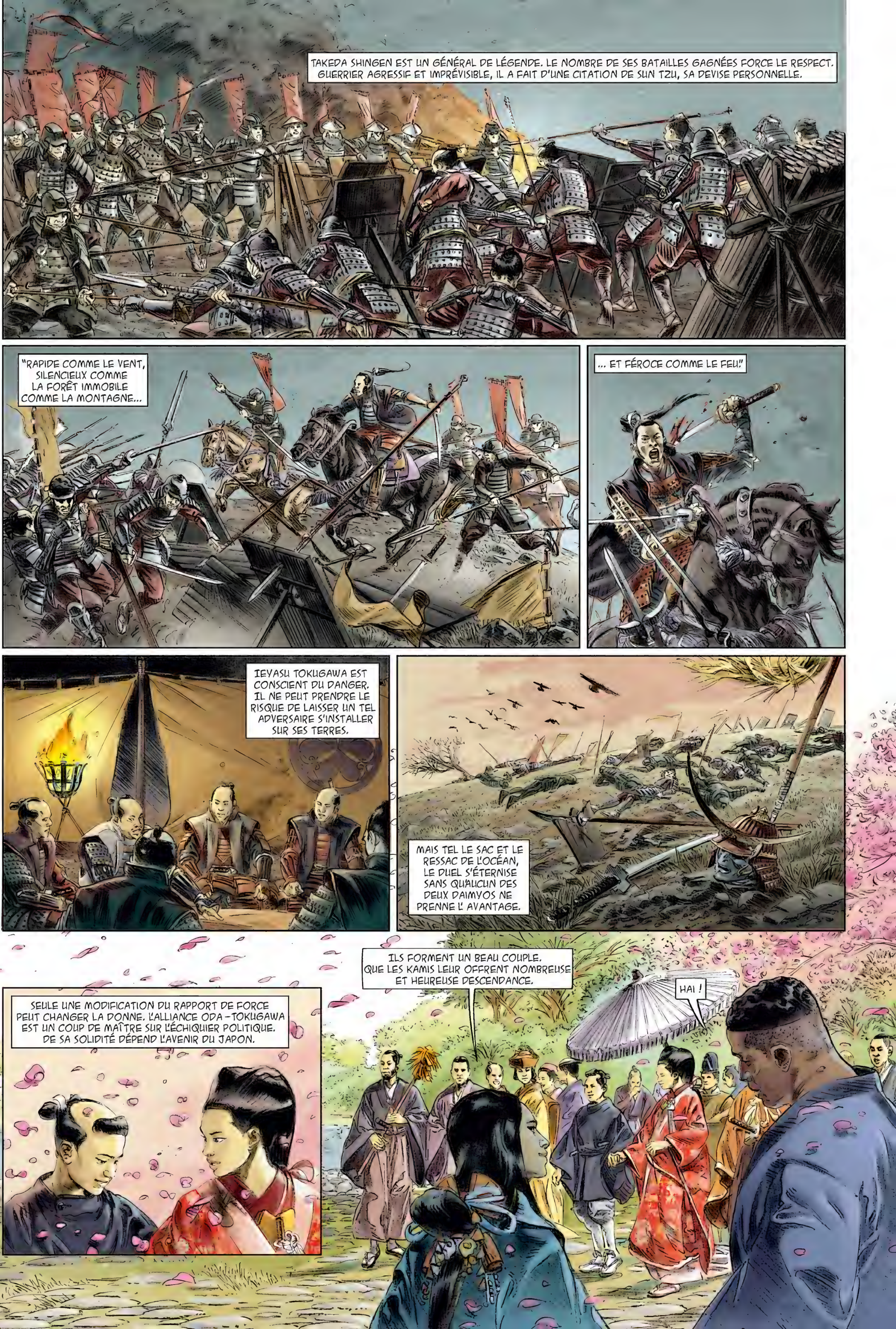
TAKEDA SHINGEN EST UN GÉNÉRAL DE LÉGENDE. LE NOMBRE DE SES BATAILLES GAGNÉES FORCE LE RESPECT. GUERRIER AGRESSIF ET IMPRÉVISIBLE, IL A FAIT D'UNE CITATION DE SUN TZU, SA DEVISE PERSONNELLE.
"RAPIDE COMME LE VENT, SILENCIEUX COMME LA FORÊT IMMOBILE COMME LA MONTAGNE...
... ET FÉROCE COMME LE FEU."
IEYASU TOKUGAWA EST CONSCIENT DU DANGER. IL NE PEUT PRENDRE LE RISQUE DE LAISSER UN TEL ADVERSAIRE S'INSTALLER SUR SES TERRES.
MAIS TEL LE SAC ET LE RESSAC DE L'OCÉAN, LE DUEL S'ÉTERNISE SANS QU'AUCUN DES DEUX DAIMYOS NE PRENNE L' AVANTAGE.
SEULE UNE MODIFICATION DU RAPPORT DE FORCE PEUT CHANGER LA DONNE. L'ALLIANCE ODA-TOKUGAWA EST UN COUP DE MAÎTRE SUR L'ÉCHIQUIER POLITIQUE. DE SA SOLIDITÉ DÉPEND L'AVENIR DU JAPON.
ILS FORMENT UN BEAU COUPLE. QUE LES KAMIS LEUR OFFRENT NOMBREUSE ET HEUREUSE DESCENDANCE.
HAI !

*DANSE THÉÂTRALE

OH ?!
SAIS-TU CE QUE CELA SIGNIFIE, YASUKE ?
PAS VRAIMENT.
TE SOUVIENS-TU DU MOCHI QUE TU M'AVAIS OFFERT ?
ÉVIDEMMENT.
CE MOMENT FAIT BATTRE MON CŒUR.
CHAQUE JOUR.
...
POURQUOI CETTE MINE INQUIÈTE, MON DOUX AMI ?
REGRETTES-TU NOTRE NUIT ?
JE CRAINS QUE NOTRE RELATION TE FASSE DU TORT.
LES DOMESTIQUES SAVENT DÉJÀ OÙ TU AS PASSÉ LA NUIT.
C'EST DÉJÀ UN SECRET DE DUPE.

C'EST MON CHOIX, YASUKE. JE L'ASSUMERAI.
PERSONNE N'OSERA DISCUTER UNE DÉCISION DE NOBUNAGA. NE T'INQUIÈTE PAS.
VIS LE MOMENT PRÉSENT. LUI SEUL COMPTE.
UNE GRANDE BATAILLE SE PRÉPARE.
SI J'EN REVIENS ET SI TU LE VEUX, JE T'ÉPOUSERAI.
DEMAIN N'EXISTE PAS ENCORE. PROFITE.
WAFF
WAFF
WAFF
WAFF
WAFF
WAFF
WAFF
WAFF
WAFF

* RELIRE LE TOME 1.

ET IL SERA TOTAL.
LAISSEZ LES CHAROGNARDS DÉVORER SON CORPS. JE VEUX QUE SON ÂME ERRE ÉTERNELLEMENT SUR CES TERRES.
PLUS QU'UN.
LES JOURS SUCCÈDENT AUX JOURS.
LES SAISONS AUX SAISONS.
NOBUNAGA A MOMENTANÉMENT OFFERT MES SERVICES AU SEIGNEUR TOKUGAWA.
AINSI, JE LE TIENS INFORMÉ DES ÉVÉNEMENTS DE CE FRONT SECONDAIRE POUR LUI.
LA CAVALERIE DE TAKEDA EST DÉVASTATRICE.

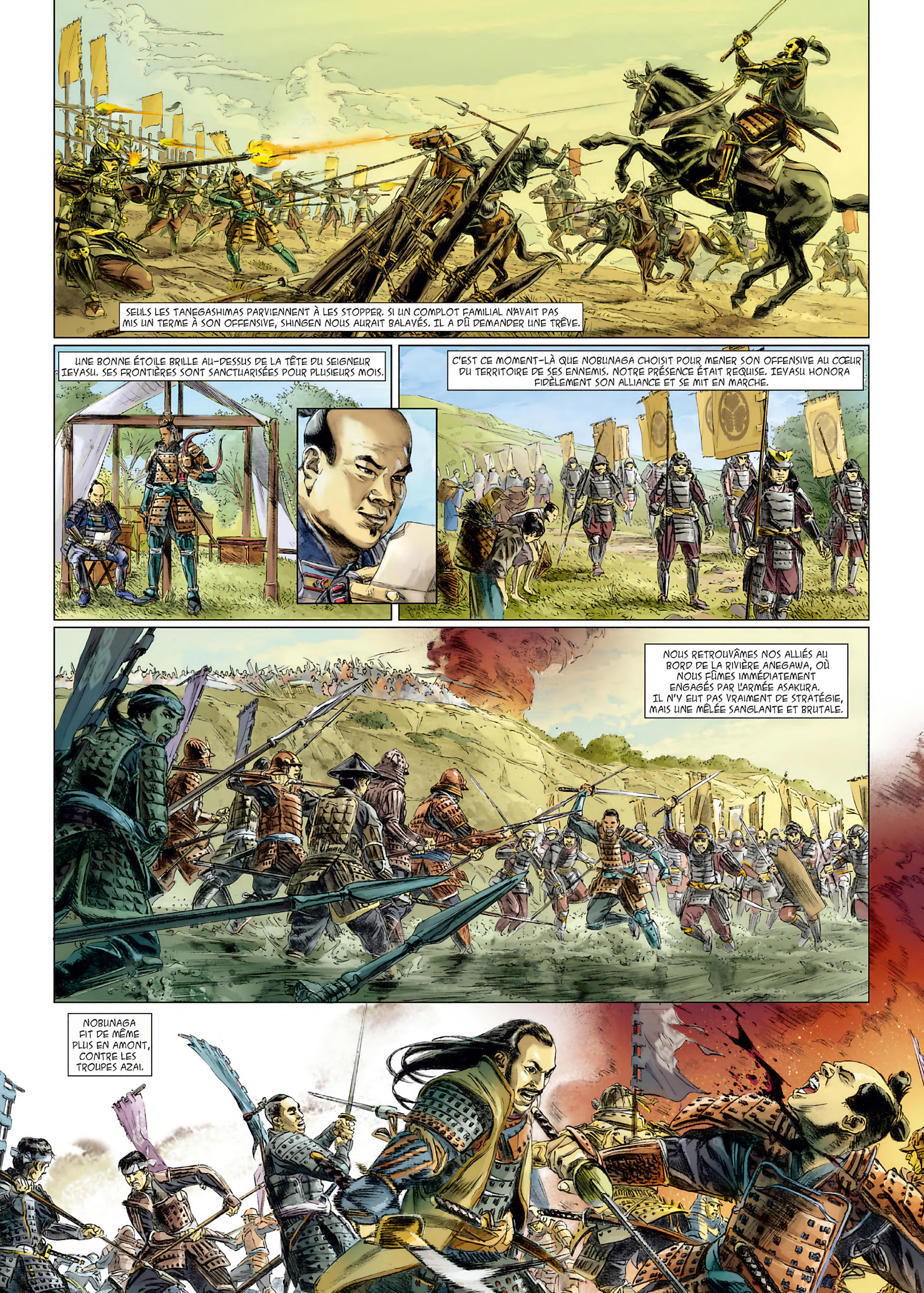
SEULS LES TANEGASHIMAS PARVIENNENT À LES STOPPER. SI UN COMPLOT FAMILIAL N'AVAIT PAS MIS UN TERME À SON OFFENSIVE, SHINGEN NOUS AURAIT BALAYÉS. IL A DÛ DEMANDER UNE TRÊVE.
UNE BONNE ÉTOILE BRILLE AU-DESSUS DE LA TÊTE DU SEIGNEUR IEYASU. SES FRONTIÈRES SONT SANCTUARISÉES POUR PLUSIEURS MOIS.
C'EST CE MOMENT-LÀ QUE NOBUNAGA CHOISIT POUR MENER SON OFFENSIVE AU CŒUR DU TERRITOIRE DE SES ENNEMIS. NOTRE PRÉSENCE ÉTAIT REQUISE. IEYASU HONORA FIDÈLEMENT SON ALLIANCE ET SE MIT EN MARCHE.
NOUS RETROUVÂMES NOS ALLIÉS AU BORD DE LA RIVIÈRE ANEGAWA, OÙ NOUS FÛMES IMMÉDIATEMENT ENGAGÉS PAR L'ARMÉE ASAKURA. IL N'Y EUT PAS VRAIMENT DE STRATÉGIE, MAIS UNE MÊLÉE SANGLANTE ET BRUTALE.
NOBUNAGA FIT DE MÊME PLUS EN AMONT, CONTRE LES TROUPES AZAI.

* SAISON DES PLUIES.

SUR CES TERRES, MORT ET VIE SONT SEMBLABLES. JAMAIS CET ADAGE NE FUT PLUS VRAI.
TOI ?!
AHG
SEIGNEUR YOSHIKAGE ! NOS LIGNES SONT ENFONCÉES.
SI NOUS NE RECULONS PAS, C'EST LA FIN.
SOIT !
LÂCHE !

UNE FOIS LES FORCES ASAKURA DÉFAITES, NOUS AVONS RALLIÉ NOBUNAGA. PRISES PAR LE FLANC, LES TROUPES AZAI SE SONT FAIT DÉBORDER À LEUR TOUR.
ODAA-AAAH !!!
ODAAAH !!!
CE JOUR-LÀ, MALGRÉ LES LOURDES PERTES, NOBUNAGA PROUVA À TOUT LE JAPON QUE RIEN NI PERSONNE NE POURRAIT S'OPPOSER À LUI.
YOSHIKAGE ASAKURA ET NAGAMASA AZAI SE SONT ENFUIS COMME DES PLEUTRES. ILS SE TERRENT DANS LEURS CHÂTEAUX. LEURS DOMAINES SONT OCCUPÉS. JAMAIS ILS NE RETROUVERONT LEUR PUISSANCE D'ANTAN.
SEUL TAKEDA SHINGEN EST ENCORE UNE MENACE. SON HEURE VIENDRA.
POURQUOI ENCORE PARLER DE POLITIQUE, YASUKE ? NOS MOMENTS ENSEMBLE SONT DÉJÀ BIEN COURTS.
EXCUSE-MOI, MARIKO. JE PARLE TROP.
HA ! HA ! HA ! HA !
AHO !
JE SUIS BIEN MEILLEUR DANS L'ACTION !
SPLOSH